日月潭 一周旅行

台湾トリップ日月潭線&車埕線

主催 日月潭国家風景区管理処　共催 南投バス･清境旅行社　広告

好行でめぐる四季の日月潭旅行

はる　ロマンチックな桜祭り

日月潭では毎年2月から3月に桜が満開になります。周辺には九族文化村、暨南大学、魚池郷香茶巷、金龍山歩道、石仏公園、有水巷、伊達邵親水歩道など、さまざまな桜の名所があります。緑の山々がたくさんのピンク色で彩られ、美しい景色が広がります。

なつ　生態の魅力 蛍観賞

日月潭は生態資源が豊富で、毎年4月から5月に桃米、蓮華池、大林、水社、頭社、潭南、双龍など、7か所のスポットで舞い飛ぶ美しいホタルを観賞できます。地元の協会も協力し、自然、人、文化を深く体験しながら昼間から夜間まで楽しめるさまざまなツアーが計画されています。

湖上のレジャー体験

日月潭には恵まれた山と湖の美しい景色があります。現在、日月潭では遊覧船やサイクリングで湖の景色を観賞できるほか、SUP（スタンドアップパドルボード）、カヌー、電動ペダルボートなど、夏にぴったりな新しい水上レクリエーションを楽しめます。

あき　「万人泳渡」遠泳大会

日月潭で9月に開催される「万人泳渡（数万人で日月潭を泳ぐ）」は毎年恒例の一大イベントで、各国から水泳愛好家が集まり、朝霧埠頭から伊達邵埠頭までの約3000メートルを泳ぎます。自分自身に挑戦したい人はぜひイベントにご参加ください。

自転車カーニバル

日月潭国家風景区管理処は日月潭をのんびりめぐることができるよう、毎年、秋晴れの清々しい天気に合わせ、日月潭一周チャレンジ、子供用キックバイク、ガイド付きサイクリングなどさまざまサイクリングアクティビティを計画しています。

花火・音楽カーニバル

毎年10月から11月に開催される「花火音楽フェスティバル」は芸術文化をテーマに花火を盛り込んだイベントです。国内の優れた音楽・芸術パフォーマンス団体を招待して屋外パフォーマンスを行うほか、きらびやかな花火が打ち上げられます。台湾ならではの芸術文化イベントで、ゆったりとした音楽を聴きながら日月潭の魅力をたっぷり感じることができます。

ふゆ　ラクウショウ観賞

日月潭北旦湾の水上サイクリングロードの脇や向山の水浜婚紗広場にはラクウショウが植えられており、冬に日月潭を訪れると必ず立ち寄りたい場所となっています。そのうち、水浜婚紗広場には鮮やかな草花がハート型に植えられており、たくさんの人がウェディングフォトを撮影しに訪れる人気スポットになっています。

年越しパーティー

一年の最後の日、日月潭の水社または伊達邵埠頭で年越しパーティーが開催され、素晴らしいステージパフォーマンスのほか日月潭の両岸で同時に花火が打ち上げられます。良い思い出を作りながら新年を迎えることができます。

日の出観賞

魚池郷の金龍山は雲海、琉璃光（光芒）、日の出のスポットとして最も有名で、台湾中部で最も標高の低い日の出スポットでもあります。そのほか、湖畔の朝霧埠頭も有名な日の出観賞スポットです。日月潭は山の上でも水辺でも、初日の出を迎えるのに最適です。

チケット

おすすめの方	チケット名		台中-日月潭（南投バス）	スペシャルエディションiPASS	日月潭クルーズ（全行程乗船券）	日月潭ロープウェイ駅（往復搭乗券）	日月潭遊覧バス（一日券）	レンタ自転車	水社-向山（片道乗車券）	九族文化村入場券（ロープウェイ含む）	お買物優待券	他の交通クーポン	商品引換券	溪頭自然教育園区入園券	追加購入2023NT560 日月潭好行のコース券減額NT20元
eチケットをお持ちでない方	往復チケット	NT$280	iPASSチャージ往復運賃で利用	●											
お車でお越しの方	水陸空クーポン	NT$560（価格/NT$755）			●	●	●		●		●				
日月潭の水・陸・空をぜんぶ体験したい方	好行チケット	NT$840（価格/NT$1035）	iPASSチャージ往復運賃で利用	●	●	●	●		●		●				
遊園地が好きな方	九族チケット	NT$1150（価格/NT$1585）	iPASSチャージ往復運賃で利用	●	●		●		●	●	●				
サイクリングしたい方	自転車クーポン	NT$680（価格/NT$885）	iPASSチャージ往復運賃で利用	●	●		●	●	●		●				
車でお越しの高齢者の方	シルバー限定クーポン（台湾国籍の65歳以上の方限定（購入時に身分証明書の提示が必要））	NT$490（価格/NT$672）			●	●	●		●		●				
日月潭の水・陸・空をめぐりたい高齢者の方		NT$650（価格/NT$864）	往復チケット		●	●	●		●		●				
日月潭の車埕エリアをめぐりたい方	日月潭-車埕トリップセットチケット	NT$400			●		●				●	日月潭-車埕(一日券)	●		
エリアをまたぐ旅行は1泊2日がおすすめ	日月潭-溪頭好行トリップセットチケット	NT$630	片道乗車券								●	台中-溪頭（片道乗車券）／日月潭-溪頭（一日乗車券）		●	●
エリアをまたぐ旅行は2泊3日がおすすめ	日月潭-阿里山5日交通連結セットチケット	NT$450	片道乗車券								●	日月潭-阿里山(片道乗車券)			●

電子チケット

台湾好行日月潭線&車埕線に沿線のさまざま人気スポット、体験チケットを組み合わせて割引販売中です。今すぐ「南投仮期（Nantou Holiday）」でぴったりの旅行チケットを組み合わせてご購入ください。

南投仮期(Nantou Holiday)のQRコードを読み取ってオンライン購入

南投仮期

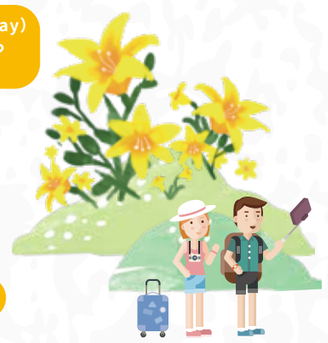

購入と使用方法

1. 「南投假期」のサイトからfacebookにログインするか、或いはGmailアカウントを利用してセット券をご購入ください
2. オンラインクレジット決済
3. 支払い完了後にQRコードを送信します
4. 「電子チケット（QRコード）」をお店で提示して商品をお受け取りください

注意事項

1. インターネット購入はクレジット決済のみご利用いただけます。ご購入の際、受信が可能なメールアドレスをご記入ください。支払い完了後に商品のQRコードをメールで送信します（プリントアウトしたもの、或いは携帯電話の画面をご提示ください）
2. インターネット購入後、しばらく待ってもQRコードが届かない場合、スマートフォンに「南投假期アプリ」をダウンロードして、QRコード表示機能をご利用ください。
3. 各QRコードはそれぞれ1つの商品に相当します。ご購入のセット券に商品が3つ含まれる場合、QRコードは3つになります。

日月潭-高速鉄道クーポン

日月潭線+高速鉄道の旅(高鉄最大25%OFF(往復))

台中-日月潭（往復搭乗券）＋ 高速鉄道往復チケット（料金は区間計算）

【ibonチケット販売システム】サイトでの購入限定。オンラインクレジット決済か7-11店内ibonで現金払いが可能。詳細はibonサイトをご覧ください。

高速鉄道の運賃割引はibonシステムに基づきます。ibon端末では直接購入できません。以下のチケット販売サイトでご購入ください。

高鉄乗車券追加購入方法

ステップ1：ibonチケット販売サイトで指定チケットを購入
ステップ2：高鉄乗車券の追加購入手続きを行う

ibonチケットの高鉄乗車券追加購入方法

ibonチケット販売サイト

台湾好行日月潭線オンラインでご予約ください

台湾トリップ日月潭線セット券 ご購入専用ダイヤル

- 高速鉄道台中駅南投客運バスカウンター (04)3601-8665
- 台中干城バス停南投客運バスカウンター (04)2225-6418
- 埔里バスターミナル (049)299-6147
- 日月潭水社バス停南投客運バスカウンター (049)285-6879
- 清境旅行社 (049)298-3589

旅遊情報

向山ビジターセンター (049)234-1256
南投県魚池郷水社村中山路599号

伊達邵ビジターセンター (049)285-0289
南投県魚池郷日月村文化街127号

車埕ビジターセンター (049)277-4981
南投県水里郷車埕村民権巷127号

埔里ビジターセンター (049)291-6060
南投県埔里鎮中山路四段191号

日月潭-台湾好行トリップ主題網　南投バス　日月潭国家風景区管理処

発行日：2023/06 印刷

台湾トリップ日月潭線 観光ガイドマップ

- 台湾好行トリップ日月潭線 6670B
- 台湾好行トリップ日月潭線 6670E (台中空港より発車)
- 台湾好行トリップ日月潭線 6670F (向山経由)
- 台湾好行トリップ日月潭線 6670A 埔里経由 (九族文化村)
- 台湾好行トリップ日月潭線 6670D 埔里経由
- 台湾好行トリップ日月潭線 6670C 中台禅寺経由 (休日運行)
- 台湾好行トリップ車埕線
- 便名
- 日月潭周遊バス
- 日月潭－阿里山シャトルバス
- 日月潭－溪頭シャトルバス
- 埔里－日月潭－水里シャトルバス
- 埔里－中台禅寺にてバスに乗り換え
- 台鉄集集線

※ バス乗り換えの詳細については、「周辺スポット乗り換えマップ・情報」をご覧ください

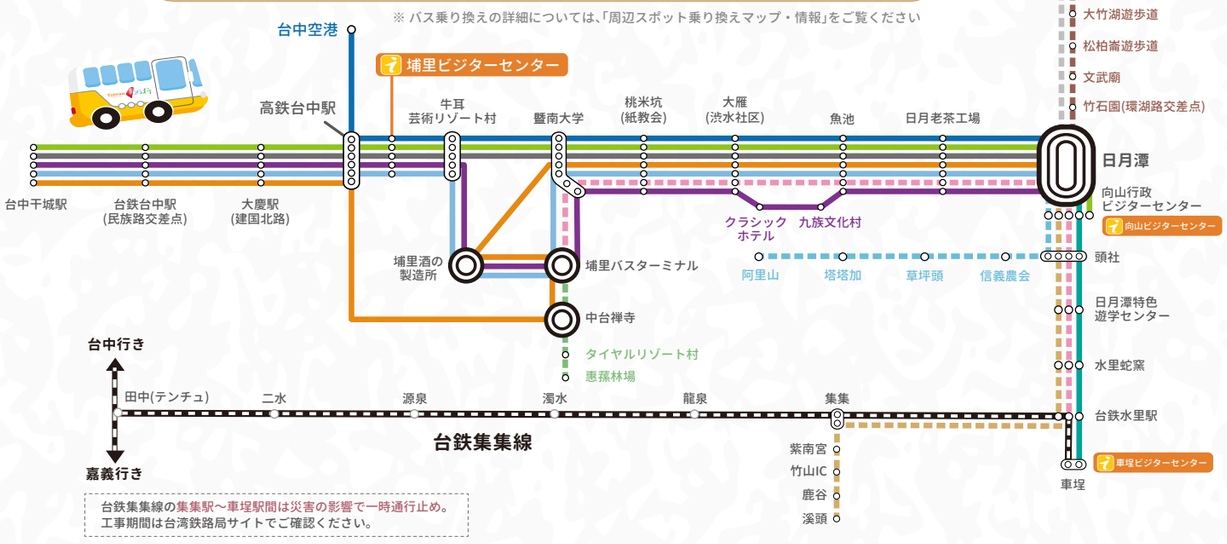

台鉄集集線の集集駅～車埕駅間は災害の影響で一時通行止め。
工事期間は台湾鉄路局サイトでご確認ください。

日月潭線時刻表

詳しい発車時刻、運賃は客運サイトをご覧ください。

- 台湾好行トリップ日月潭線 6670A 埔里経由 (九族文化村)
- 台湾好行トリップ日月潭線 6670B
- 台湾好行トリップ日月潭線 6670C 中台禅寺経由
- 台湾好行トリップ日月潭線 6670D 埔里経由
- 台湾好行トリップ日月潭線 6670F (向山経由)

行き

路線コード	台中干城駅	台鉄台中駅	高鉄台中駅	埔里	暨南大学	九族文化村	日月潭
B	07:20	07:23	07:45	-	08:30	-	09:05
A	07:45	07:48	08:10	09:00	-	09:25	09:40
C	08:00	08:03	08:20	-	09:10 中台禅寺	- 09:11 ちゅうたいせかいはくぶつかん	10:10
D	08:15	08:18	08:35	09:25	-	-	10:05
F	08:20	08:23	08:45	-	09:30	-	10:05
A	08:45	08:48	09:10	10:00	-	10:25	10:40
F	09:20	09:23	09:45	-	10:30	-	11:05
A	09:45	09:48	10:10	11:00	-	11:25	11:40
B	10:20	10:23	10:45	-	11:30	-	12:05
D	10:45	10:48	11:10	12:00	-	-	12:30
F	11:20	11:23	11:45	-	12:30	-	13:05
D	11:45	11:48	12:10	13:00	-	-	13:30
F	12:20	12:23	12:45	-	13:30	-	14:05
D	12:45	12:48	13:10	14:00	-	-	14:30
B	13:20	13:23	13:45	-	14:30	-	15:05
C	13:30	13:33	13:50	-	14:40 中台禅寺	- 14:41 ちゅうたいせかいはくぶつかん	15:40
D	13:45	13:48	14:10	15:00	-	-	15:30
B	14:20	14:23	14:45	-	15:30	-	16:05
D	14:45	14:48	15:10	16:00	-	-	16:30
B	15:20	15:23	15:45	-	16:30	-	17:05
A	15:45	15:48	16:10	17:00	-	17:25	17:40
B	16:20	16:23	16:45	-	17:30	-	18:05
D	16:45	16:48	17:10	18:00			18:30
D	17:45	17:48	18:10	19:00			19:30
D	18:45	18:48	19:10	20:00			20:30
D	19:45	19:48	20:10	21:00			21:30

帰り

	日月潭	九族文化村	暨南大学	埔里	高鉄台中駅	台鉄台中駅	台中干城駅	路線コード
	07:25	-	-	08:00	08:50	09:07	09:10	D
	08:25	-	-	09:00	09:50	10:07	10:10	D
	09:10	09:25	-	10:00	10:50	11:07	11:10	A
向山 10:15 →	09:40	-	10:00	-	11:00	11:17	11:20	B
	10:25	-	-	11:00	11:50	12:07	12:10	D
向山 11:15 →	10:30	- 11:19 ちゅうたいせかいはくぶつかん	- 11:20 中台禅寺	-	12:20	12:37	12:40	C
	10:40	-	11:00	-	12:00	12:17	12:20	B
向山 11:30	11:25	-	-	12:00	12:50	13:07	13:10	D
	11:40	-	12:00	-	13:00	13:17	13:20	F
向山 13:15 →	12:25	-	-	13:00	13:50	14:07	14:10	D
	12:40	-	13:00	-	14:00	14:17	14:20	B
向山 14:15 →	13:25	-	-	14:00	14:50	15:07	15:10	D
13:30 → 向山	13:40	-	14:00	-	15:00	15:17	15:20	F
	14:00	-	-	14:35	15:25	15:42	15:45	D
	14:25	-	-	15:00	15:50	16:07	16:10	D
	15:10	15:25	-	16:00	16:50	17:07	17:10	A
向山 15:30 →	15:40	-	16:00	-	17:00	17:17	17:20	F
	16:10	16:25	-	17:00	17:50	18:07	18:10	A
	16:30	- 17:19 ちゅうたいせかいはくぶつかん	- 17:20 中台禅寺	-	18:20	18:37	18:40	C
向山 16:30 →	16:40	-	17:00	-	18:00	18:17	18:20	F
	17:10	17:25	-	18:00	18:50	19:07	19:10	A
	17:40	-	18:00	-	19:00	19:17	19:20	B
	18:25	-	-	19:00	19:50	20:07	20:10	D
	19:25	-	-	20:00	20:50	21:07	21:10	D

- 休日期間は道路が大変混み、到着が遅れる場合があります。ご理解のほどお願い申し上げます。赤字の便は休日増便です。
- 台中空港の時刻表は南投バスのアナウンスに準じます。
- 台中(干城)-九族、日月潭：NT193/片道、NT360/往復● 高鉄台中駅-九族、日月潭：NT166/片道、NT330/往復
- 2023年5月20日から2025年8月31日まで、eチケットご利用で台湾好行日月潭線または車埕線の運賃が半額になります。

日月潭乗り換えマップ・情報

- 日月潭湖の周りヨット
- 日月潭ロープウェイ駅
- 台湾トリップ車埕線
- 日月潭周遊バス
- ビジターセンター
- 台湾鉄道駅

6670C 台湾好行トリップ日月潭線(中台禅寺経由)
始発便08:00(台中-日月潭) 最終便16:30(日月潭-台中)
土日のみ運行　電話番号：(049)298-4031

6652 恵蓀林場林場行き(埔里-恵蓀)
始発便08:50 (埔里-恵蓀林場)
最終便15:30 (恵蓀林場-埔里)
電話番号：(049)298-4031

6651 タイヤルリゾート村行き(埔里-眉原)
始発便06:00 (埔里-眉原) 最終便18:45 (眉原-埔里)
電話番号：(049)298-4031

6650 大坪頂行き(埔里-大坪頂)
始発便06:00 (埔里-大坪頂) 最終便19:15 (大坪頂-埔里)
電話番号：(049)298-4031

乗り換えのご案内：
中台禅寺、泰雅渡仮村（タイヤルリゾート村）、恵蓀林場へお越しの方は、台中から台湾好行日月潭線6670 A、6670 Dまたは埔里線6670 Hに乗って埔里バスターミナルで下車し、上記の路線に乗り換えてください。

注意：下車するバス停は、目的地の近くにあるバス停のため、バス停名にご注意ください。

台鉄集集線の集集駅～車埕駅間は災害の影響で一時通行止め。
工事期間は台湾鉄路局サイトでご確認ください。

台湾トリップ日月潭線乗り場は台中のどこにありますか？

台中駅に周り乗り場

高速鉄道台中駅

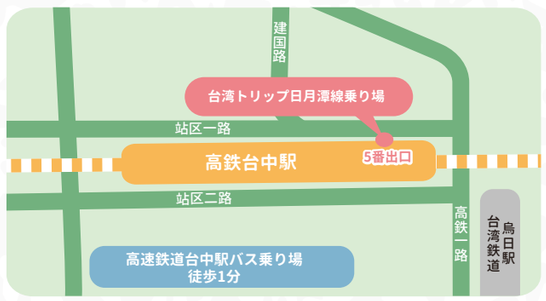

高速鉄道の改札から出て、1階の5番出口まで移動して乗り場が見れます。

車埕線時刻表

行き

運行便	日月潭	向山	頭社	蛇窯	水里	車埕
01	08:10	08:14	08:18	08:29	08:33	08:40
02	09:30	09:34	09:38	09:49	09:53	10:00
03	10:50	10:54	10:58	11:09	11:13	11:20
04	12:50	12:54	12:58	13:09	13:13	13:20
05	16:05	16:09	16:13	16:24	16:28	16:35
06	17:25	17:29	17:33	17:44	17:48	17:55

帰り

運行便	車埕	水里	蛇窯	頭社	向山	日月潭
01	08:50	08:54	08:58	09:09	09:13	09:20
02	10:10	10:14	10:18	10:29	10:33	10:40
03	11:30	11:34	11:38	11:49	11:53	12:00
04	13:30	13:34	13:38	13:49	13:53	14:00
05	16:45	16:49	16:53	17:04	17:08	17:15
06	18:05	18:09	18:13	18:24	18:28	18:35

詳しい発車時刻は客運サイトをご覧ください

- 日月潭-車埕NT/100一日券,同じ日に乗り降り無制限
- 2023年5月20日から2025年8月31日まで、eチケットご利用で台湾好行日月潭線または車埕線の運賃が半額になります。

その他詳細な旅行情報については、ビジターセンターまでお問い合わせください

日月潭便名
運行時間：09:00-17:00
価格：全行程 / NT$300，単一区間 / NT$100
電話番号：(049)285-6428

日月潭ロープウェイ
運行時間：平日 10:30-16:00 / 休日 10:00-16:30
価格：NT$350　電話番号：(049)285-0666

6669 日月潭遊覧バス
始発便08:10 (水社-伊達邵) 最終便18:00 (玄光寺-水社)
価格：NT$80(一日券)　電話番号：(049)298-4031

6670H 台湾好行トリップ埔里線
始発便07:15 (台中-埔里) 最終便18:30 (埔里-台中)
電話番号：(049)298-4031

6658、6659、6664 台湾好行トリップ清境線
始発便06:00 (埔里-清境農場) 最終便18:25 (清境農場-埔里)
電話番号：(049)298-4031

6333D 台湾好行トリップ 集集線
始発便08:30(台中-水里) 最終便18:30(水里-台中)
電話番号：(04)2223-9666

6734、6732台湾好行トリップ東埔線
始発便10:50(集集-東埔) 最終便14:20(東埔-集集)
始発便06:00(水里-東埔) 最終便18:50(東埔-水里)
電話番号：(049)277-0041

6289 埔里-日月潭-水里シャトルバス(向山経由)
始発便06:00 (埔里-水里) 最終便18:00 (水里-埔里)
価格：NT$114　電話番号：(049)2358-8800

6288 水里-双龍 バスに乗り換え
始発便06:10 (水里-双龍) 最終便17:20 (双龍-水里)
価格：NT$54　電話番号：(04)2358-8800

6801 日月潭-溪頭シャトルバス(向山経由)
始発便07:00(日月潭-溪頭) 最終便17:30(溪頭-日月潭)
価格：NT$300(一日券)
電話番号：(049)298-4031、(049)277-0041

6739 日月潭-阿里山シャトルバス(向山經由)
始発便08:00(日月潭-阿里山) 最終便13:00(阿里山-日月潭)
価格：NT$336 電話番号：(04)832-1141

レンタサイクルステーション

1. ジャイアントレンタサイクルショップ
電話番号：049-2856713
Open! Bike レンタサイクルステーション
電話番号：049-2856466
2. 松鋐レンタサイクル（日月潭店）
電話番号：049-2856691
3. メリダ愛騎レンタサイクル中興店
電話番号：049-2855295
4. 向山レンタル広場
電話番号：049-2856558
5. 日月潭サイクルステーション
電話番号：049-2850237

自転車旅フレンドリーなホテル / ショッ